

Exposé

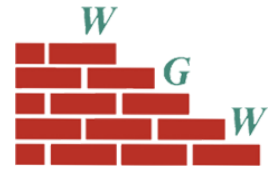

Anschrift: Gartenweg 32, 08412 Werdau
Ortsteil: West
Zimmer: 3 RWE m.B.
Größe: 58.10 m²
Lage: 1. Etage li. m.B.

*Attraktiv & sicher
WOHNEN*

5.32.1

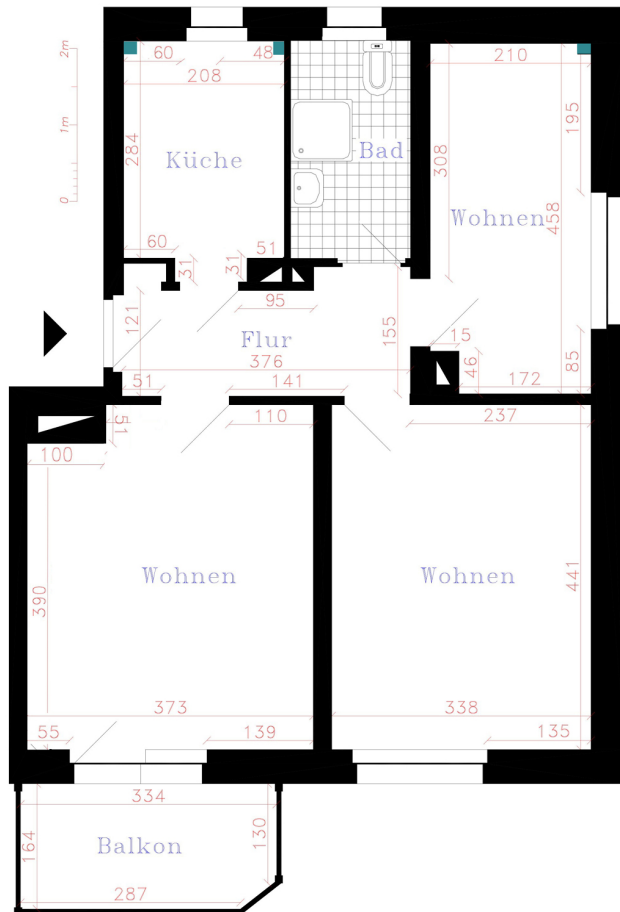

Wichtiger Hinweis: Ausstattung, Ausführung und ggf. Maßangaben können von dieser Darstellung abweichen. Irrtum und Änderung bleiben vorbehalten.

Unser Angebot:

Grundmiete:	383.70 €
Kaltwasser:	35.00 €
sonstige Betriebskosten:	40.00 €
warme Betriebskosten:	105.00 €
Gesamtmiete:	563.70 €

Ausstattung:

Sanierungsstand: sofort bezugsfrei
Balkon: ja
Badausstattung: Dusche, Sanitär und Elektrik bleibt / bereits saniert

Zur Aufnahme in die Genossenschaft ist ein gestaffelter Mitgliedsbeitrag zu erbringen:

Genossenschaftsanteile:	1085.00 €
Aufnahmegebühr:	25,00 €

Energieausweis:

Ausweisart: Verbrauchsausweis
Energiekennwert: 125.00 kWh/(m²*a)
Heizungsart: Erdgas
Baujahr: 1960
Energieklasse: D



Vorsitzender des Vorstandes:
Carsten Bendier

Mitglieder des Vorstandes:
Peggy List
Detlef Schild von Spannenberg

Vorsitzender des Aufsichtsrates:
Bernd Seidel

Eingetragene Genossenschaft
Registergericht Chemnitz
GNR 17

Kontakt:
Tel.: 0 37 61 / 33 68
info@WGWerdau.de
www.WGWerdau.de

Bankverbindung:
Deutsche Kreditbank
BIC: BYLADEM1001
IBAN: DE 11 1203 0000 0001 4251 56

St.-Nr.: 227/135/00643